

# Séjour à vélo "Partons à l'aventure"

Du Mardi 14 au Vendredi 17 Avril

Hébergement en dur au centre d'hébergement Thomas

Donnard à St Guérolé

Réservé au Tremplin (2014/2015/2016/2017)



## Inscriptions

Du Lundi 9 au Mercredi 11 Mars 2026

- Les enfants de Penmarc'h
- Les enfants hors commune mais fréquentant l'ALSH les mercredis loisirs à l'année
- Les enfants hors commune mais dont les parents travaillent sur la commune
  - Les enfants hors commune mais fréquentant les écoles de Penmarc'h

Du Jeudi 12 au Samedi 14 Mars 2026

- Les enfants en vacances chez les grands-parents à Penmarc'h
- Les enfants des parents ayant une résidence secondaire sur la commune
- Les enfants des communes extérieures

L'inscription au séjour sera confirmée  
aux familles par mail

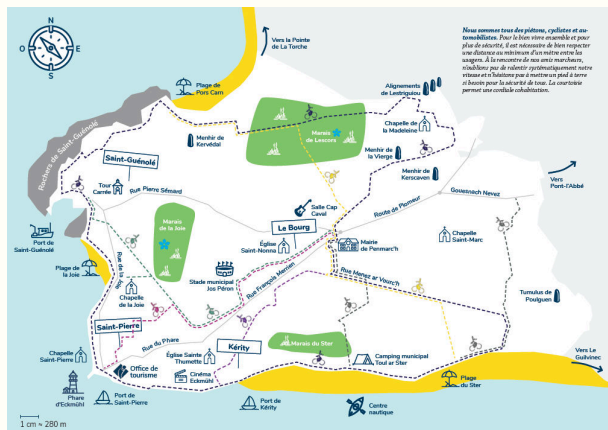

# Accueil de Loisirs de Penmarch

## Séjour à vélo

### "Partons à l'aventure"

Du Mardi 14 au Vendredi 17 Avril

## Au programme :

- Activités nautiques
- Cité de la voile Eric Tabarly , sous-marin Flore
- Balade à vélo autour de la commune (*les enfants décideront de leur parcours, construiront leur programme au fil des jours*)
- Veillées etc etc...



Contact :  
02.98.58.76.93  
alsh@penmarch.fr